Autohaus Claas Penning GmbH
26340 Zetel-Neuenburg
Westersteder Straße 6 – 14a

Mitsubishi Space Star / UPE: 16.730,- € / 1,2l SELECT KLIMA

Ehem. Neupreis*
~~16.730 ,-€~~

Ihre Ersparnis
16 %

Unser Angebotspreis:

13.990 ,-€

11.756,- € netto
19 % MwSt ausweisbar

Fahrzeugnummer H041915

Schnellinformationen

Fahrzeugart	Vorführfahrzeug	Klasse	Space Star
Kategorie	Kleinwagen	Hubraum	1193 cm³
Erstzulassung	06/2025	Außenfarbe	Grau
Laufleistung	5 km	Innenfarbe	Schwarz
Leistung	52 kW (71 PS)	Innenausstattung	Stoff
Kraftstoffart	Benzin		
Getriebe	Schaltgetriebe		

Autohaus Claas Penning GmbH
+49 4452 6783 6992
info@autohaus-penning.de

Umwelt und Normen

Energieverbrauch (kombiniert) in l/100 km:	5,0
CO_2-Emissionen (kombiniert) in g/km:	113,0
CO_2-Klasse:	C

Fahrzeugausstattung

ABS	Berganfahrassistent
Bluetooth	Bordcomputer
ESP	Elektr. Fensterheber
Elektr. Seitenspiegel	Elektr. Wegfahrsperre
Freisprecheinrichtung	Garantie
HU neu	Isofix
Klimaanlage	Lichtsensor
Metallic	Musikstreaming integriert
Nichtraucher-Fahrzeug	Notbremsassistent
Regensensor	Reifendruckkontrolle
Scheckheftgepflegt	Servolenkung
Touchscreen	Traktionskontrolle
USB	Zentralverriegelung

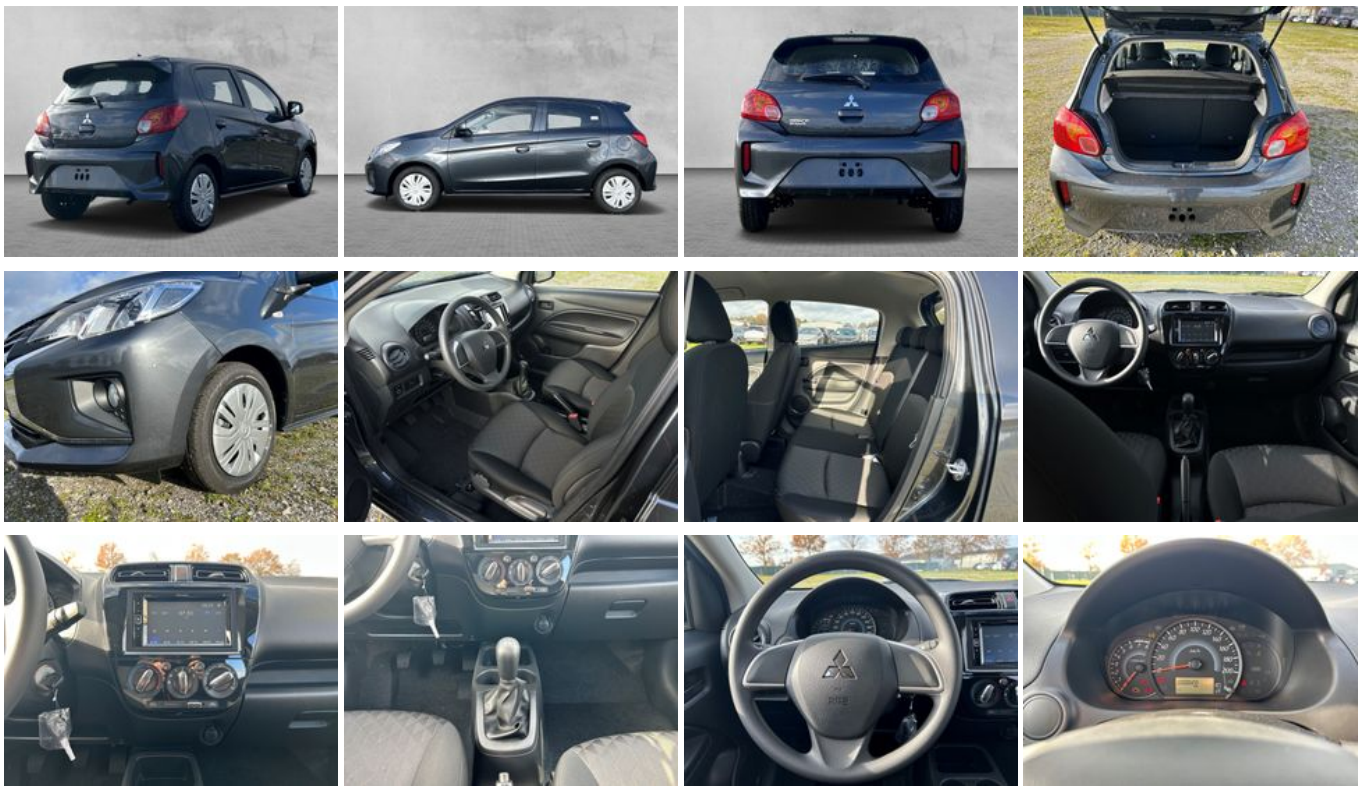

* Ehemaliger Neupreis (Unverbindliche Preisempfehlung des Herstellers am Tag der Erstzulassung)
** Die angegebenen Verbrauchs-und Emissionswerte wurden nach den gesetzlich vorgeschriebenen Messverfahren ermittelt. Am 1. Januar 2022 hat der WLTP-Prüfzyklus den NEFZ-Prüfzyklus vollständig ersetzt, sodass für nach diesem Datum neu typgenehmigte Fahrzeuge keine NEFZ-Werte vorliegen. Weitere Informationen zum offiziellen Kraftstoffverbrauch und den offiziellen spezifischen CO2-Emissionen neuer Personenkraftwagen können dem “Leitfaden über den Kraftstoffverbrauch,die CO2-Emission und den Stromverbrauch neuer Personenkraftwagen“ entnommen werden, der an allen Verkaufsstellen, bei der Deutsche Automobil Treuhand GmbH (DAT), Hellmuth-Hirth-Straße 1, 73760 Ostfildern-Scharnhausen, und unter https://www.dat.de/co2/ unentgeltlich erhältlich ist.

Weitere Informationen zum Fahrzeug und Finanzierung finden Sie auf unserer Homepage